



AIR **BUSAN**
KR35_BX

Spring Lover

ทัวร์เกาหลี ชมซากุระ





เริ่มต้น

18,999

เดินทาง : เมษายน 2568

วันที่ 01 - 05 / 04 - 08 / 06 - 10 เม.ย.
วันที่ 09 - 13 / 12 - 16 / 13 - 17 เม.ย.
วันที่ 16 - 20 / 19 - 23 / 20 - 24 เม.ย.
วันที่ 22 - 26 / 25 - 29 / 26 - 30 เม.ย.
วันที่ 28 เม.ย. - 2 พ.ค. / 30 เม.ย. - 4 พ.ค.

พิเศษ!! พิเศษ 3 คืน
ไม่ต้องย้ายโรงแรมให้เหนื่อย

- ชมดอกซากุระนับพันต้น ณ ยอฮิโด
- พิเศษ!! ใส่ชุดฮันบกชมวังเคียงบกกุง
- ถ่ายรูปกับดอกซากุระ ณ ทะเลสาบชอกเซน





ชมอย่างเกาหลี ตลาดเมืองดง สวนสนุกก็อตโต้

** การบานของดอกซากุระขึ้นอยู่กับสภาพอากาศ บริษัทฯไม่สามารถกำหนดได้ **

วันแรก กรุงเทพฯ - สนามบินสุวรรณภูมิ

19.00 น. พร้อมกัน ณ สนามบินสุวรรณภูมิ อาคารผู้โดยสารขาออก ชั้น 4 ประตูทางเข้าหมายเลข 10 โปรดสังเกตป้ายต้อนรับที่สนามบิน **"HAPPY TOGETHER"** โดยมีหัวหน้าทัวร์คอยให้การต้อนรับ และอำนวยความสะดวกแก่ท่าน

22.20 น. เดินทางสู่ประเทศ เกาหลีใต้ โดยสายการบิน แอร์ปูซาน เที่ยวบิน BX 748

วันที่สอง สนามบินอินซอน – พาท่านชมซากุระนับพันต้น ณ ถนนยอฮิโด – ถ่ายรูปกับแลนด์มาร์คใหม่ของโซล “ห้องสมุด STARFIELD LIBRARY” – ตามรอยซีรีส์ดัง “คลั่งกัญญาแจคูรัก ณ โซลทาวเวอร์” – เข้าที่พัก

06.10 น. ถึง สนามบินนานาชาติอินซอน ประเทศเกาหลีใต้ หลังผ่านขั้นตอนการตรวจคนเข้าเมือง และรับสัมภาระเรียบร้อยแล้ว (เวลาท้องถิ่นประเทศเกาหลีใต้ เร็วกว่าประเทศไทย 2 ชั่วโมง)

จากนั้นนำท่านไป “สวนยอฮิโด” ซึ่งเป็นสวนสาธารณะเก่าแก่อยู่ในกรุงโซล เป็นที่พักผ่อนยอดฮิตของชาวกรุงโซล และในทุกๆปี ช่วงฤดูใบไม้ผลิ ถนนเส้นนี้จะมีการจัด “เทศกาลชมดอกซากุระ” หรือ ดอกพี้อดกต ของเกาหลี “โดยเทศกาลจะจัดประมาณปลายเดือนมีนาคม – ต้นเมษายน” ภายในถนนเส้นนี้จะมีต้นซากุระกว่า 1,000 ต้น ท่านจะได้ชมความงดงามของดอกซากุระ ที่บานสะพรั่ง 2 ข้างทาง อิสระให้ท่านได้ถ่ายรูปกับบรรยากาศของดอกซากุระ



หมายเหตุ : บริษัทฯ ขอสงวนสิทธิ์นำลูกค้าไปชมดอกซากุระบานในช่วงเทศกาล หรือ ช่วงที่ดอกซากุระบานแล้วเท่านั้น ในกรณีที่ดอกซากุระที่ถนนยอฮิโดยังไม่บาน หรือ ร่วงหมดแล้วทางบริษัทฯ ขออนุญาตปรับเปลี่ยนโปรแกรมพาท่านไปถ่ายรูปกับ “หมู่บ้านโบราณเกาหลีอินพยอง” เป็นโปรแกรมทดแทน

**** การบานของดอกซากุระขึ้นอยู่กับสภาพอากาศ บริษัทฯ ไม่สามารถกำหนดได้ ****



จากนั้นนำท่านไปถ่ายรูปสวยๆ กับ **“หมู่บ้านโบราณเกาหลีอินพยอง”** หมู่บ้านที่ถูกสร้างแบบไม้โบราณ สไตล์เกาหลีแบบดั้งเดิม หมู่บ้านนี้สร้างเสร็จและเปิดให้เข้าชมเมื่อต้นปี 2018 และภายในหมู่บ้านนี้ยังมีร้านคาเฟ่ชื่อดัง ที่เป็นแลนด์มาร์คให้นักท่องเที่ยวต้องมาเช็คอิน นั่นก็คือ **“คาเฟ่ 1 in 1 cup”** เป็นร้านคาเฟ่ที่มีวิวกระจกหันหน้าเข้าหมู่บ้าน ทำให้นักท่องเที่ยวนิยมมาถ่ายรูป โดยมีหมู่บ้านโบราณอินพยองเป็นแบล็คกราว อีสระให้ท่านได้ถ่ายรูปตามอัธยาศัย



เที่ยง

รับประทานอาหารกลางวัน ณ ร้านอาหาร **เมนูชาบู ชาบู (1)**



จากนั้นนำท่านไป **ชมแลนด์มาร์คแห่งใหม่ของเกาหลี “STARFIELD LIBRARY”** ห้องสมุดสุดอลังการ ตั้งอยู่ในห้างใหญ่ COEX Mall ในเขต Gangnam ภายในพื้นที่กว่า 2,800 ตรม. มีหนังสือกว่า 70,000 เล่ม นิตยสารกว่า 600 ฉบับ มีพื้นที่สองชั้นที่ให้เลือกตามอัธยาศัย ชั้นวางหนังสือที่มีความสูงถึง 13 เมตรเป็นจุดดึงดูด ใครอยากอ่านเล่มไหนสามารถหยิบและหามุมที่ชอบนั่งอ่านได้ตามสบายมีเก้าอี้ โซฟา จำนวนกว่า 200 ที่นั่งไว้บริการฟรี รวมทั้ง eBook ที่ถูกจัดวางบนชั้นหนังสือ จากนั้นนำท่านเดินทางไปยัง **“หอคอยโซลทาวเวอร์” (SEOUL TOWER)** แลนด์มาร์คดังของกรุงโซล ภูเขาเพียงลูกเดียวใจกลางกรุงโซล 1 ใน 17 หอคอยเมืองที่สูงที่สุดในโลก สูงถึง 480 เมตร เหนือระดับน้ำทะเล ให้ท่านได้ถ่ายรูปกับหอคอยโซลทาวเวอร์เป็นที่ระลึก และชมบรรยากาศบ้านเมืองของกรุงโซล บนยอดเขานัมซาน



ค่ำ **รับประทานอาหารค่ำ ณ ภัตตาคาร เมนูบุลโกกิ (หมูผัดซอสเกาหลี) (2)**

ที่พัก L'ART HOTEL หรือ HOTEL BERNOUI SEOUL หรือ HANGANG GOLD HOTEL JK BLOSSOM HOTEL หรือ PENTA STAR HOTEL หรือโรงแรมระดับเทียบเท่า 3 ดาว

วันที่สาม **ช้อปปิ้งเครื่องสำอาง COSMETIC - ถ่ายรูปกับบรรยากาศของทะเลสาบชอกซอน สนุกย้อนวัยกับเครื่องเล่น ณ สวนสนุกล็อตเต้เวิลด์(รวมค่าเครื่องเล่นแล้ว) ช้อปปิ้งตลาดตั้ง “ตลาดซองแด” มีสินค้าแฟชั่น และไอเทมยอดฮิต POP MART**

เช้า **รับประทานอาหารเช้า ณ โรงแรมที่พัก (3)**

จากนั้นนำท่านไปช้อปปิ้ง **“เครื่องสำอางปลอดภาษี” COSMETIC OUTLET** เครื่องสำอางชั้นนำของเกาหลี อาทิ Botox , ครีมรักษาฝ้ากระ, ครีมบำรุงลดเลือนริ้วรอย , กันแดด , EE ครีม ซึ่งบางผลิตภัณฑ์ยังไม่มีขายในไทย



จากนั้นนำท่านเดินทางไปชม **“ทะเลสาบชอกซอน” SEOKCHON LAKE** เป็นทะเลสาบที่อยู่ติดกับสวนสนุกล็อตเต้เวิลด์ ถ้าในช่วงฤดูใบไม้ผลิ รอบ ๆ ทะเลสาบแห่งนี้จะมีดอกซากุระที่บานสะพรั่งตลอด 2 ข้างทาง และหากมองจากจุดนี้ก็จะเห็นสวนสนุกล็อตเต้เวิลด์ ตรังโซน OUTDOOR และยังมองเห็นตึก LOTTE WORLD TOWER ตึกที่สูงที่สุดในเกาหลี อิสระให้ท่านได้ถ่ายรูปกับวิวสวย ๆ รอบ ๆ ทะเลสาบเต็มไปด้วยดอกไม้บานสะพรั่ง



(หมายเหตุ : ฤดูกาลชมดอกซากุระทุก ๆ ปี จะเริ่มประมาณปลายเดือนมีนาคม – ต้นเดือนเมษายน)
การบานของดอกซากุระขึ้นอยู่กับสภาพอากาศ บริษัทฯ ไม่สามารถกำหนดได้

จากนั้นพาท่านสนุกสนานเต็มอิ่มที่ “สวนสนุกล็อตเต้เวิลด์” LOTTE WORLD เป็นสวนสนุกในร่มขนาดใหญ่ที่สุดในเกาหลี อีกทั้งมีเครื่องเล่นให้เลือกเล่นได้หลากหลายทั้งเครื่องเล่นแบบเด็ก ๆ จนไปถึงเครื่องเล่นสำหรับผู้ใหญ่แบบหวาดเสียวสุด ๆ สวนสนุกแห่งนี้จะแบ่งโซนเครื่องเล่นเป็น 2 โซนใหญ่ ๆ คือ โซนในร่มที่เรียกว่า ล็อตเต้เวิลด์แอดเวนเจอร์ (Lotte World Adventure) และโซนกลางแจ้ง เรียกว่า เมจิก ไอแลนด์ (Magic Island)



นอกจากนี้ในสวนสนุกยังมีการจัดกิจกรรมต่าง ๆ ให้นักท่องเที่ยวได้ตื่นตาตื่นใจ อาทิ การเดินพาเหรดของตัวการ์ตูนต่างๆ และ การแสดงเต้นรำ ร้องเพลงของบรรดานักแสดง นอกจากนี้ภายในสวนสนุกแห่งนี้ยังมีร้านอาหาร ร้านของว่าง และ ร้านของที่ระลึกไว้ให้บริการทั่วทั้งสวนสนุก อีสระให้ท่านได้สนุกสนานกับเครื่องเล่น และถ่ายรูปตามอัธยาศัย



เที่ยง

อีสระอาหารกลางวัน ณ สวนสนุกล็อตเต้เวิลด์ (เพื่อให้ท่านได้สนุกอย่างเต็มที่)

จากนั้น นำท่านไปช้อปปิ้งต่อที่ **“ตลาดฮงแด”** แหล่งรวมสินค้าแฟชั่น ย่านมหาวิทยาลัยฮงอิก ภายในถนนเส้นนี้เต็มไปด้วยร้านค้า 2 ข้างทาง เสื้อผ้าแฟชั่น ร้าน WIGGLE WIGGLE รองเท้า กระเป๋า หมวก แว่นตาแบรนด์ดังที่ห้ามพลาด คือ **POP MART** สายอาร์ตทอยต้องไม่พลาด และ กระเป๋าแบรนด์ดัง **Carlyn** ที่มีให้เลือกหลายแบบ อีกทั้งถนนแห่งนี้ยังเป็นสตรีทฟู้ดที่มีอาหาร เครื่องดื่ม และขนมทานเล่น ให้เลือกทานมากมาย และในช่วงวันเสาร์อาทิตย์วัยรุ่นเกาหลีก็จะ จัดการแสดงร้องเพลง เต้นฮิปฮอป ให้นักท่องเที่ยวได้ชมแบบฟรีๆ

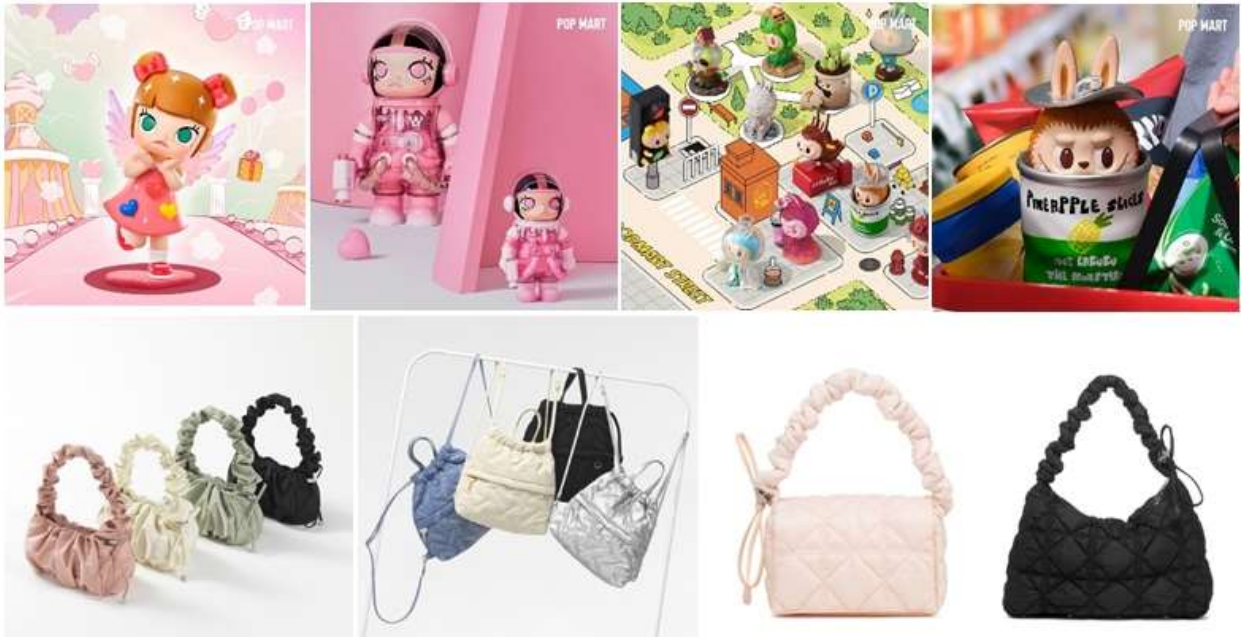

ค่ำ **รับประทานอาหารค่ำ ณ ร้านอาหาร เมนูจิมตัก ไก่ผัดพะโล้เกาหลี (4)**

ที่พัก L'ART HOTEL หรือ HOTEL BERNOUI SEOUL หรือ HANGANG GOLD HOTEL JK BLOSSOM HOTEL หรือ PENTA STAR HOTEL หรือโรงแรมระดับเทียบเท่า 3 ดาว

วันที่สี่ **โซมเกาหลี + ฮ็อกเก็ตนามู - พิเศษ!! พาท่านใส่ชุดฮันบกเดินเที่ยวชม พระราชวังเคียงบกุง (พระราชวังที่ใหญ่ที่สุดของกรุงโซล) - ช้อปปิ้งสินค้าแบรนด์เนม @ดิวตี้ฟรี - พาท่านช้อปปิ้ง “ตลาดเมียงดง” ตลาดสตรีทฟู้ดชื่อดังของเกาหลี**

เช้า **รับประทานอาหารเช้า ณ โรงแรมที่พัก (5)**

จากนั้นนำท่านไปชมสมุนไพรเกาหลี **“โซมเกาหลี”** ที่มีคุณสมบัติช่วยเสริมสร้างความแข็งแรง ให้แก่ระบบย่อยอาหารและปอด ช่วยทำให้จิตใจสงบและเพิ่มพลังกำลัง สรรพคุณทางการแพทย์

ช่วยบำรุงหัวใจ ป้องกันโรคหัวใจขาดเลือด เสริมประสิทธิภาพทางเพศ ลดและป้องกันมะเร็ง
จากนั้นนำท่านไปชม **“ศูนย์สมุนไพรฮ็อกเก็ตนามู”** สมุนไพรที่คนเกาหลีนิยมรับประทาน เพื่อ
ช่วยป้องกันโรคตับแข็ง จากการดื่มแอลกอฮอล์ สูบบุหรี่ หรือสารตกค้างจากอาหารและยาที่ท่าน
เข้าไปสะสมเป็นเวลานาน

เที่ยง

รับประทานอาหารกลางวัน ณ ร้านอาหาร **เมนูหมูย่างเกาหลี (6)**



พิเศษ!! จากนั้นนำท่านไปสวายหล่อแบบหนุ่มสาวเกาหลี กับ **“การใส่ชุดฮันบก” ชุดประจำชาติ
เกาหลี** (ราคาทัวร์นี้รวมค่าเช่าชุดฮันบกแล้ว แต่ไม่รวมค่าเครื่องประดับอื่น ๆ)



จากนั้นนำท่านไปถ่ายรูปในพระราชวังที่ใหญ่ที่สุดในกรุงโซล **“พระราชวังเคียงบกกุง”** พระราชวัง
ที่ สร้างมาตั้งแต่ในยุคโชซอน มีหมู่อาคารถึง 200 กว่าอาคาร แต่ในสมัยที่ญี่ปุ่นทำสงครามกับ
เกาหลี วังแห่งนี้ถูกเผาและทำลายลงไปส่วนหนึ่ง ต่อมาได้มีการบูรณะขึ้นมาใหม่ตามแบบแผนเดิม
ในสมัยของพระเจ้าโคจง เมื่อราวร้อยกว่าปีที่ผ่านมา แต่มีการสร้างเฉพาะตึกสำคัญๆ เพียง
10 ตึก ในปัจจุบันนี้ก็ยังมีการบูรณะอาคารสำคัญๆ ก่อนเข้าไปด้านในพระราชวัง ด้านหน้า
ของพระราชวังจะมีทหารเวรยามผลัดเปลี่ยนยืนประจำการ ซึ่งเป็นที่น่าสนใจของนักท่องเที่ยวที่ได้
ถ่ายรูปกับทหารที่ใส่ชุดเกาหลีโบราณ เหมือนหลุดไปอยู่ในชีรี่เลยทีเดียว



จุดถ่ายรูปที่เป็นแลนด์มาร์ค คือ **“พระที่นั่งค็อนจงจอน”** เป็นพระที่นั่งที่กษัตริย์ใช้ออกว่าราชการ และเป็นที่ทรงงานของพระองค์ ภายในพระที่นั่งไม่สามารถเข้าไปชมภายในได้แต่สามารถถ่ายภาพจากด้านนอกได้ และ**อีกจุดไฮไลท์!!** ที่ต้องถ่ายรูปเป็นที่ระลึก คือ **“ศาลาของฮเวรูกวาน”** หรือ ศาลากลางน้ำที่ท่านจะเห็นตั้งตระหง่านกลางน้ำในพระราชวังเคียงบก โดยศาลาแห่งนี้สมัยก่อนใช้สำหรับจัดงานเลี้ยงอันยิ่งใหญ่ให้กับเหล่าขุนนาง หรือใช้รองรับแขกบ้านแขกเมือง อีกทั้งยังมีการใช้เพื่อจัดสอบราชบัณฑิตอีกด้วย **หากช่วงปลายเดือนมีนาคม - ต้นเมษายน ต้นซากุระจะเริ่มเบ่งบานสวยงาม ทำให้บรรยากาศภายในพระราชวังดูโรแมนติกมาก ๆ**



(หมายเหตุ : พระราชวังเคียงบกกุง **“ปิดทุกวันอังคาร”** ดังนั้นทางบริษัทฯ ขอสงวนสิทธิ์ปรับเปลี่ยนวงพาท่านไปชมพระราชวังชางดีอกุงแทน ซึ่งเป็นพระราชวังเกาหลีที่มีความงดงามไม่แพ้กันเลยทีเดียว)

จากนั้นนำท่านไป “**ช้อปปิ้งสินค้าแบรนด์เนม**” **DUTY FREE** อาทิ แวน GENTLE MONSTER เสื้อ ACMÉ DE LA VIE , เสื้อ MARITHÉ , นาฬิกา , กระเป๋า, น้ำหอม เครื่องสำอางแบรนด์ชั้นนำ อาทิ SULWHASOO , LANEIGE , SHISEIDO, SKII และ กระเป๋าแบรนด์ดัง อาทิ MCM , LOUIS VUITTON, CHANEL จากนั้นนำท่านไปช้อปปิ้งต่อกันที่ “**ตลาดเมียงดง**” **MYEONGDONG** ตลาดแห่งนี้ท่านจะพบกับสินค้าแฟชั่นแบรนด์ดัง อาทิ หมวก EMIS , รองเท้า ON CLOUD , ร้าน WIGGLE WIGGLE , ร้าน CD K - pop WITHMUU , ZARA , SPAO , Uniqlo รองเท้า NIKE , Adidas , New Balance



หรือจะเลือกช้อปปิ้งเครื่องสำอางที่มีให้ท่านได้เลือกซื้อมากมาย **ที่สำคัญตลาดแห่งนี้ยังโด่งดังเรื่อง Food Street อีกด้วย** 2 ข้างทางยังมีร้านอาหาร และเครื่องดื่ม ให้ท่านเลือกทาน อาทิ ต็อกบกกี โอเลี้ยงปลา มันฝรั่งทอด ปลาหมึกย่าง เกาลัดคั่วร้อน ๆ ขนมเค้กไข่ รวมถึงของฝากของที่ระลึก ตุ๊กตาเกาหลี พวงกุญแจ ซ้อน ตะเกียบ ฯลฯ



คำ อีสรอาหารค่าตามอธยาศัย เพื่อให้ท่านได้สะดวกในการช้อปปีง

ที่พัก L'ART HOTEL หรือ HOTEL BERNOUI SEOUL หรือ HANGANG GOLD HOTEL
JK BLOSSOM HOTEL หรือ PENTA STAR HOTEL หรือโรงแรมระดับเทียบเท่า 3 ดาว

วันที่ทำ โรงงานสาหร่าย + เรียนรู้การทำคิมบับ (ข้าวห่อสาหร่าย) - น้ำมันสนเข้มแดง
พลอยอเมทิส - ร้านละลายเงินวอน - สนามบินอินชอน - กรุงเทพฯ

เช้า รับประทานอาหารเช้า ณ โรงแรมที่พัก (7)



จากนั้นพาท่านชม “**โรงงานสาหร่ายเกาหลี**” ให้ท่านได้ชมกรรมวิธีในการผลิตสาหร่ายเกาหลี พร้อมชิมสาหร่าย จากนั้นไปเรียนรู้ “**การทำคิมบับ**” (ข้าวห่อสาหร่าย) อาหารง่ายๆที่คนเกาหลี นิยมรับประทาน จากนั้นนำท่านไปชม “**น้ำมันสนเข้มแดง**” RED PINE สมุนไพรชื่อดังที่ได้รับความนิยมมากเพราะมีสรรพคุณช่วยลดระดับน้ำตาลในเส้นเลือด ช่วยละลายไขมันในเส้นเลือด ล้างสารพิษหรือดีท็อกซ์ เลือดให้สะอาดและเพิ่มการไหลเวียนของเลือดได้สะดวกขึ้น **เหมาะกับ ผู้ป่วยโรคเบาหวาน ความดัน ไขมันอุดตันในเส้นเลือด คอเลสเตอรอลในเลือดสูง ไชข้อเสื่อม**



จากนั้นนำท่านแวะชม “**โรงงานพลอยอเมทิส**” เพื่อชมพลอยสีม่วงเกาหลี ซึ่งเป็นพลอยสีม่วงที่เกิดเองตามธรรมชาติ มีตั้งแต่สีม่วงอ่อนไปจนถึงสีม่วงเข้ม คนเกาหลีมีความเชื่อว่า “**พลอยสีม่วงเป็นพลอยนำโชค**” ซึ่งภายในโรงงานจะนำพลอยสีม่วงมาทำเป็นเครื่องประดับ อาทิ สร้อยคอ แหวน กำไล หรือ พวงกุญแจ อีสระให้ท่านได้เลือกซื้อตามอัธยาศัย

เที่ยง

รับประทานอาหารกลางวัน ณ ร้านอาหาร (8) เมนูไก่ตุ๋นโสม

นำท่านแวะซื้อของฝากที่ “**ร้านละลายเงินวอน**” ร้านที่มีขนมเกาหลีให้เลือกมากมาย อาทิ เวเฟอร์ ช็อกโกแลต มาม่าเกาหลีรสต่าง ๆ ป๊อกกี้ บราวน์ี่ มันฝรั่ง ต็อกบกกี ถั่วอัลมอนต์ สาหร่ายเกาหลี เหล้าโซจู หม้อหุงข้าว ฯลฯ อีสระให้ท่านได้เลือกซื้อตามอัธยาศัย



ได้เวลาอันสมควร...นำทุกท่านเดินทางสู่สนามบินอินชอน เพื่อทำการเช็คอินตัวเครื่องบิน

17.15 น. เดินทางสู่ประเทศไทย โดยสายการบิน **แอร์ปูซาน เที่ยวบิน BX 747**

21.20 น. เดินทางถึง **สนามบินสุวรรณภูมิ** โดยสวัสดิภาพพร้อมความประทับใจ

***** ก่อนตัดสินใจจองทัวร์ ขอความกรุณาท่านอ่านรายละเอียดของโปรแกรม และเงื่อนไขต่าง ๆ ให้ครบถ้วน เนื่องจากหากท่านชำระค่าทัวร์เข้ามาแล้ว ไม่ว่าจะส่วนใดถือว่าท่านได้เข้าใจ และยอมรับเงื่อนไขดังกล่าวเป็นที่เรียบร้อยแล้ว ****

โปรแกรมท่องเที่ยว และ เมนูอาหาร อาจมีการสลับปรับเปลี่ยนโปรแกรมตามความเหมาะสมของหน่วยงาน (กรณีเกิดปัญหาการเดินทาง) ไกด์และหัวหน้าทัวร์จะแจ้งให้ท่านทราบในแต่ละวัน**

ขอความกรุณาลูกค้า ก่อนทำการจองทัวร์

รบกวนลงทะเบียน K - ETA ให้ผ่านเรียบร้อยก่อนจองทัวร์

หากท่านไม่ลงทะเบียนก่อนจองทัวร์ แล้วมีการมัดจำค่าทัวร์เข้ามา

หลังจากนั้นท่านลงทะเบียนไม่ผ่าน

ทางบริษัทฯ ขออนุญาตหักค่ามัดจำตัวตามจริงท่านละ 5,000 บาท

อัตราค่าบริการ

กำหนดการเดินทาง	ราคา / ท่าน	พักเดี่ยว	จอยแลนด์	เด็กต่ำกว่า 2 ขวบ (INF)
วันที่ 01 - 05 เมษายน 68	19,999	5,900	8,900	5,900
วันที่ 04 - 08 เมษายน 68 ** วันหยุดจักรี **	21,999	5,900	8,900	5,900
วันที่ 06 - 10 เมษายน 68	19,999	5,900	8,900	5,900
วันที่ 09 - 13 เมษายน 68	20,999	5,900	8,900	5,900
วันที่ 12 - 16 เมษายน 68 ** วันหยุดสงกรานต์ **	25,999	7,900	9,900	5,900
วันที่ 13 - 17 เมษายน 68 ** วันหยุดสงกรานต์ **	23,999	7,900	9,900	5,900
วันที่ 16 - 20 เมษายน 68	19,999	5,900	8,900	5,900
วันที่ 19 - 23 เมษายน 68	19,999	5,900	8,900	5,900
วันที่ 20 - 24 เมษายน 68	18,999	5,900	8,900	5,900
วันที่ 22 - 26 เมษายน 68	19,999	5,900	8,900	5,900

วันที่ 25 - 29 เมษายน 68	19,999	5,900	8,900	5,900
วันที่ 26 - 30 เมษายน 68	19,999	5,900	8,900	5,900
วันที่ 28 เม.ย. - 2 พ.ค. 68	19,999	5,900	8,900	5,900
วันที่ 30 เม.ย. - 4 พ.ค. 68 ** วันหยุดแรงงาน**	21,999	5,900	8,900	5,900

**** ทางบริษัทขออนุญาตเก็บค่าที่พักที่สนามบิณสูวรรณภูมิ ****

**** ท่านละ 1,700 บาท / ท่าน / ทริปการเดินทาง ****

อัตรารวม

- ✓ ค่าตัวเครื่องบินไป-กลับ กรุงเทพ - อินชอน - กรุงเทพ (สายการบินแอร์ปูซาน)
- ✓ ค่าอาหารตามที่ระบุในโปรแกรมทัวร์
- ✓ หัวหน้าทัวร์นำคณะจากเมืองไทย + ไกด์ที่เกาหลี
- ✓ บัตรเข้าสถานที่เที่ยวต่างๆ
- ✓ โรงแรมที่พัก 3 คืน + พร้อมอาหารเช้า **** เนื่องจากโรงแรมในเกาหลี (บางโรงแรม) ห้องพักแบบเตียงใหญ่ (Double Bed) ห้องประเภทนี้มีจำนวนห้องไม่มากนัก ดังนั้นกรณีท่านรีเคส “ห้องเตียงเดี่ยว (Double Bed)” แล้วห้องแบบดังกล่าวเต็มแล้ว ทางบริษัทฯขอปรับเปลี่ยนเป็นเตียงคู่ TWIN ให้โดยทันที**
- ✓ รถบัสพร้อมคนขับดูแลท่านตลอดทั้งทริป
- ✓ ประกันคุ้มครองอุบัติเหตุ ตลอดทริปการเดินทาง
- ✓ **ค่าน้ำหนักกระเป๋าโหลด ท่านละ 1 ใบ น้ำหนัก 20 กก. // หิ้วขึ้นเครื่องได้ 10 กก.**
- ✓ **ราคาทัวร์รวมภาษีเรียบร้อยแล้ว (ตามเงื่อนไขของบริษัทฯ กำหนด)**

อัตรานี้ไม่รวม

- ✘ ค่าลงทะเบียน K - ETA เพิ่มท่านละ 600 บาท / ท่าน
- ✘ ค่าทิปคนขับรถ ไกด์ท้องถิ่น หัวหน้าทัวร์ 1,700 บาท / ท่าน / ทริปการเดินทาง
เด็กอายุต่ำกว่า 2 ขวบ ไม่ต้องจ่ายค่าทิปไกด์
- ✘ ประกันสุขภาพในต่างประเทศ (คุ้มครองค่ารักษาพยาบาล) กรณีลูกค้าต้องการซื้อเพิ่ม

เที่ยวประเทศไหนก็ฟิน ซิลได้ทุกกริป

พร้อมประกันเดินทาง ทุนโพรเทค

เบี้ยเริ่มต้นสุดคุ้ม 220 บาท*

- เที่ยวบินดีเลย์ จ่ายทุกๆ 4 ชั่วโมง สูงสุด 20,000 บาท
- อุ่นใจทุกไลฟ์สไตล์ได้ตลอดกริป
- เบี้ยเท่ากันทุกช่วงอายุ ตั้งแต่ 1-85 ปี (ไม่ต้องเพิ่มเบี้ย)
- เที่ยวแบบมั่นใจ 24 ชั่วโมง พร้อมบริการช่วยเหลือฉุกเฉิน
- ป่วยต่างประเทศก็ซิล มี Health2GO

*ต้องซื้อเป็นไปรษณีย์ กรณีผู้ซื้อต้องการความถี่ในการจ่ายค่าเบี้ยของและเงื่อนไขที่อื่นด้วย กรุณาอ่านเงื่อนไขที่แนบมา และเงื่อนไขอื่นที่แนบมา หรือโทรสอบถามที่ศูนย์บริการลูกค้า

- ✘ กรณีอัตราค่าภาษีเชื้อเพลิงและประกันวินาศภัยทางอากาศ ของสายการบิน (ปรับเพิ่ม)
- ✘ ราคาทัวร์นี้สำหรับนักท่องเที่ยวคนไทยเท่านั้น สำหรับคนต่างชาติ เก็บค่าใช้จ่ายเพิ่มอีก 4,000 บาท
- ✘ ค่าวีซ่าสำหรับพาสปอร์ตต่างด้าว
- ✘ ค่าใช้จ่ายส่วนตัว อาทิ ค่าทำหนังสือเดินทาง, ค่าโทรศัพท์ส่วนตัว, ค่าช้อปปิ้ง, มินิบาร์ในห้อง, รวมถึงค่าอาหาร และเครื่องดื่มที่สั่งเพิ่มนอกเหนือรายการ (หากท่านต้องการสั่งเพิ่ม กรุณาติดต่อหัวหน้าทัวร์แล้วจ่ายเพิ่มเองต่างหาก)

เงื่อนไขการชำระเงิน

- **ทางบริษัทฯ ขอรับมัดจำ 10,000 บาท** สำหรับการจองนับตั้งแต่วันจองภายใน 2 วัน
- **กรุณาชำระส่วนที่เหลือ ก่อนเดินทางอย่างน้อย 20 วัน** (การไม่ชำระเงินค่ามัดจำ หรือชำระไม่ครบ หรือใช้ธนาคารถูกระงับการจ่ายไม่ว่าด้วยสาเหตุใดๆ บริษัทฯ มีสิทธิ์ยกเลิกทัวร์ หรือยกเลิกการเดินทาง)
- **หากจองทัวร์น้อยกว่า 15 วัน รบกวนชำระค่าทัวร์เต็มจำนวน**

➤ เอกสารที่ใช้ในการลงทะเบียน K - ETA

- รูปถ่ายหน้าพาสปอร์ต (ถ่ายชัด ๆ เฉพาะหน้าที่มีข้อมูลส่วนตัว)
- (หากถ่ายที่ร้านถ่ายรูป) แจ้งร้านขอรูปถ่ายพื้นหลังสีขาว ขนาดไฟล์ 700 X 700 พิกเซล
- (แจ้งร้านถ่าย ขอไฟล์รูปเป็นไฟล์ JPEG ส่งให้ทางไลน์ เท่านั้น)
- ในกรณีถ่ายเองสามารถยื่นพียงผนังสีอ่อน อาทิ สีขาว สีครีม สีเทา แล้วใช้กล่องมือถือ (กล่องหลังถ่ายเท่านั้น ให้เห็นจนถึงหัวไหล่ทั้ง 2 ข้าง (ตามตัวอย่าง) **ห้ามเซลฟี เต็ดขาด!!!**

(ตัวอย่างรูปถ่าย)



(ตัวอย่างถ่ายหน้าพาสปอร์ต)



- (กรณีจ้างบริษัททัวร์ให้ลงทะเบียนให้) ท่านต้องพิมพ์รายละเอียดข้อมูลส่วนตัว (11 ข้อ) ซึ่งเป็นข้อมูลที่ระบบ K - ETA บังคับว่าต้องกรอกให้ครบถ้วน จากนั้นส่งข้อมูลให้กับเจ้าหน้าที่ทางไลน์ เพื่อสะดวกและรวดเร็ว ในการลงทะเบียน
 1. ชื่อ - นามสกุล (ภาษาไทย) :
 2. ชื่อ - นามสกุล (ภาษาอังกฤษ) :
 3. เลขพาสปอร์ต :
 4. อีเมลล์ :

5. เบอร์ติดต่อ :
6. อาชีพ หรือ ตำแหน่ง :
7. ชื่อบริษัท หรือ ร้านค้า (ถ้ามีเว็บไซต์บริษัท หรือร้านค้า โปรดระบุมาด้วย) :
8. เบอร์โทรบริษัท :
9. รายได้ ต่อเดือน :
10. เคยไปเกาหลีหรือไม่ :
11. เคยไปประเทศอื่นนอกจากเกาหลีหรือไม่ : (ถ้าเคยกี่ครั้ง ประเทศอะไร)

เงื่อนไขการยกเลิก

1. กรณีกรุปเต็ม หรือ กรุปคอนเฟิร์มเดินทางแล้ว ทางบริษัทขอสงวนสิทธิ์ในการยกเลิกทุกกรณี ยกเว้นจะเปลี่ยนผู้เดินทางสามารถแจ้งมายังบริษัทก่อนเดินทาง 10 วัน
2. กรณีจำนวนผู้เดินทางไม่ถึง 15 ท่าน ทางบริษัทฯอาจมีการเปลี่ยนแปลงค่าทัวร์ (ในกรณีลูกค้ายืนยันที่จะเดินทาง) หรือ ยกเลิกกรุป หรือ เลื่อนการเดินทาง ทั้งนี้จะแจ้งให้ลูกค้าทราบก่อนเดินทาง 10 วัน
3. สำหรับลูกค้าที่ไม่ได้ถือหนังสือเดินทางไทย เมื่อวีซ่าผ่านแล้ว แต่จะมีการยกเลิกการเดินทาง ทางบริษัทฯ ขอสงวนสิทธิ์ไม่คืนค่ามัดจำทัวร์ใด ๆทั้งสิ้น ยกเว้นจะเปลี่ยนผู้เดินทางใหม่มาแทน
4. ยกเลิกก่อนการเดินทาง 30 วันขึ้นไป บริษัทฯจะคืนเงินค่ามัดจำให้ โดยหักค่าใช้จ่ายที่เกิดขึ้นจริง อาทิ ค่ามัดจำตัวเครื่องบิน ค่ามัดจำแลนด์ ค่าลงทะเบียนอื่น ๆ ยกเว้นในกรณีวันหยุดเทศกาล วันหยุดนักขัตฤกษ์ ยกเลิกก่อนการเดินทาง 45 วัน จะคืนเงินค่ามัดจำให้โดยหักค่าใช้จ่ายที่เกิดขึ้นจริง
5. ยกเลิก 15 - 29 วัน ก่อนการเดินทาง หักค่าใช้จ่าย 50% ของราคาทัวร์ หรือค่าใช้จ่ายที่เกิดขึ้นจริง อาทิ ค่ามัดจำตัวเครื่องบิน ค่ามัดจำแลนด์ ค่าบริการอื่น ๆ
6. ยกเลิก 1 - 14 วัน ก่อนการเดินทาง ขอสงวนสิทธิ์ไม่คืนเงินใด ๆทั้งสิ้น เนื่องจากทางบริษัทฯได้จ่ายขาดไปหมดแล้ว
7. กรณีลูกค้าถูกกรมแรงงานไทยไม่อนุญาตให้เดินทางออกนอกประเทศไทย หรือ เจ้าหน้าที่ตรวจคนเข้าเมืองเกาหลี (ตม. เกาหลี) ปฏิเสธการเดินทางเข้าประเทศเกาหลี เนื่องด้วยดุลพินิจของเจ้าหน้าที่ ทางบริษัทฯ ไม่สามารถคืนค่าทัวร์ได้ เนื่องจากค่าใช้จ่ายต่าง ๆมีการจ่ายขาดไปหมดแล้ว

ข้อควรทราบ

1. กรณีท่านลงทะเบียน K - ETA (ด้วยตัวเอง) ก่อนจองทัวร์ ท่านต้องตรวจสอบใบอนุญาต K - ETA ให้ถูกต้องตรงตามหน้าพาสปอร์ต หากท่านลงทะเบียนผิด แล้วไม่ตรวจสอบให้ดี ทางบริษัทฯ จะไม่รับผิดชอบความเสียหายใดๆ ทั้งสิ้น
2. ในกรณีที่ลูกค้าต้องออกตัวโดยสารภายในประเทศ กรุณาติดต่อเจ้าหน้าที่ของบริษัทฯ เพื่อเช็คว่า กรุ๊ปมีการคอนเฟิร์มเดินทางก่อนทุกครั้ง เนื่องจากสายการบินอาจมีการปรับเปลี่ยนไฟล์ทบิน หรือ เวลาบิน โดยไม่ได้แจ้งให้ทราบล่วงหน้า ทางบริษัทฯ จะไม่รับผิดชอบใด ๆ ในกรณี ถ้าท่านออกตัว ภายในโดยไม่แจ้งให้ทราบและหากไฟล์ทบินมีการปรับเปลี่ยนเวลาบินเพราะถือว่าท่านยอมรับในเงื่อนไขดังกล่าว
3. โปรแกรมท่องเที่ยว และ เมนูอาหาร อาจมีการสลับปรับเปลี่ยนโปรแกรมตามความเหมาะสมของหน้างาน (กรณีเกิดปัญหาอุบัติเหตุ ฝนตก) ไกด์และหัวหน้าทัวร์จะแจ้งให้ทราบในแต่ละวัน
4. ร้านช้อปปิ้งที่ทางรัฐบาลให้ทัวร์ลง ตามที่ระบุในโปรแกรมทัวร์ ขอความร่วมมือลูกค้าทัวร์ลงทุกร้าน ซื้อไม่ซื้อไม่ว่ากัน ทางบริษัทฯ ไม่มีนโยบายบังคับซื้อแต่อย่างใด ขึ้นอยู่กับความพึงพอใจของลูกค้า
5. ทัวร์นี้จัดให้เฉพาะลูกค้าที่ประสงค์จะไปท่องเที่ยวตามรายการของทัวร์ทุกวันนี้เท่านั้น หากท่านออนทัวร์แล้วมาแจ้งภายหลังว่าต้องการแยกท่องเที่ยวเอง ทางบริษัทฯ จะคิดค่าดำเนินการในการแยกท่องเที่ยวเอง 300 USD / ท่าน ***
6. วันเดินทาง “กรุณาเตรียมเอกสารการทำงาน” เช่น หนังสือรับรองการทำงาน , นามบัตร , บัตรพนักงาน หรือหากมีธุรกิจส่วนตัวต้องมีนามบัตร หากเปลี่ยนชื่อสกุลต้องนำเอกสารมายืนยัน

หมายเหตุ

1. กรุณาตรงต่อเวลา !! มาตามเวลานัดหมาย หากท่านมาช้ากว่าเวลาที่รถออกเดินทาง ทำให้ท่านตกทริปท่องเที่ยว ท่านจะไม่สามารถเรียกร้องค่าเสียหายใดๆ ได้
2. รายการท่องเที่ยวและรายการอาหารที่ระบุไว้ อาจมีการเปลี่ยนแปลงได้ตามสถานการณ์ตามความเหมาะสมของหน้างาน
3. คณะเดินทางช่วงวันหยุดยาว หรือ ช่วงเทศกาลที่ต้องการันตีมัดจำหรือจ่ายเต็มแบบมีเงื่อนไข จะไม่มีการคืนเงินมัดจำหรือค่าทัวร์ทั้งหมด
4. หากมีการถอนตัวหรือไม่ใช้บริการตามที่ระบุเอาไว้ในโปรแกรมทัวร์ ผู้จัดถือว่าผู้ท่องเที่ยวสละสิทธิ์และจะไม่คืนเงินค่าบริการที่ได้ชำระไว้ ไม่ว่ากรณีใดๆ ทั้งสิ้น เนื่องจากค่าใช้จ่ายที่ท่านได้จ่ายให้กับบริษัทฯ เป็นการชำระเหมาจ่ายแล้ว
5. ทางบริษัทฯ จะไม่รับผิดชอบใด ๆ ทั้งสิ้น หากเกิดสิ่งของสูญหายจากการโจรกรรมและหรือเกิดอุบัติเหตุที่เกิดจากความประมาทของนักท่องเที่ยวเอง

6. กรณีเกิดความผิดพลาดจากตัวแทนหรือหน่วยงานที่เกี่ยวข้อง จนมีการยกเลิก ล่าช้า เปลี่ยนแปลงการบริการจากบริษัทขนส่ง หรือ หน่วยงานที่ให้บริการ บริษัทฯจะพยายามแก้ไขอย่างสุดความสามารถที่จะประสานงานให้เกิดประโยชน์สูงสุดแก่ลูกค้า แต่ทั้งนี้ทั้งนั้นจะไม่มี การคืนเงินให้สำหรับค่าบริการนั้น ๆ
7. ในกรณีที่ทางสายการบินมีการเรียกเก็บค่าภาษีเชื้อเพลิงเพิ่มเติม ราคานี้อาจมีการเปลี่ยนแปลงได้ตามประกาศสายการบิน...
8. **หนังสือเดินทาง ต้องมีอายุเหลือใช้งานไม่น้อยกว่า 6 เดือน**
9. หากท่านมีความจำเป็นต้องรับฝากของจากผู้อื่น เพื่อที่จะนำไปยังประเทศเกาหลี หรือรับฝากกลับประเทศไทย ควรตรวจสอบสิ่งของเหล่านั้นก่อนว่าต้องไม่เป็นสิ่งของผิดกฎหมาย ซึ่งของผิดกฎหมายบางประเภท อาจมีโทษถึงขั้นประหารชีวิต ซึ่งเจ้าหน้าที่จะไม่รับฝากกระเป๋าหรือสิ่งของใด ๆ
10. มัคคุเทศก์ พนักงานและตัวแทนของผู้จัด ไม่มีสิทธิ์ในการให้คำสัญญาใด ๆ ทั้งสิ้นแทนผู้จัด นอกจากนี้เอกสารลงนามโดยผู้มีอำนาจของผู้จัดกำกับเท่านั้น
11. เนื่องด้วยมาตรการรักษาความปลอดภัยของสนามบินทั่วโลก ก่อนท่านขึ้นเครื่องบิน กรุณาแยกของเหลว เจล สเปรย์ ที่จะนำติดตัวขึ้นเครื่องบิน แยกใส่ถุงพลาสติกใสมีซิปล็อคปิดสนิท โดยที่ขนาดบรรจุภัณฑ์ไม่เกิน 100 มิลลิลิตรต่อชิ้น และรวมกันทุกชิ้นไม่เกิน 1 ลิตร และต้องนำออกมาให้เจ้าหน้าที่ตรวจได้อย่างสะดวก ณ จุดเอ็กซ์เรย์ ถ้าสิ่งของดังกล่าวมีขนาดบรรจุภัณฑ์มากกว่าที่กำหนด รวมถึงสิ่งของที่มีลักษณะคล้ายกับอาวุธ เช่น กรรไกรตัดเล็บ มีดพก แหนบ จะต้องใส่กระเป๋าใบใหญ่และฝากเจ้าหน้าที่โหลดใต้ท้องเครื่องบินเท่านั้น
12. **ประเทศเกาหลี มีกฎหมายห้ามนำเข้าผลิตภัณฑ์ที่ทำมาจากพืช และเนื้อสัตว์ทุกชนิดเข้าประเทศ เช่น ผัก ผลไม้สด ไข่ เนื้อสัตว์ ไส้กรอก เพื่อเป็นการป้องกันโรคติดต่อที่จะมาจากสิ่งเหล่านี้** หากเจ้าหน้าที่ตรวจพบจะต้องเสียค่าปรับในอัตราที่สูงมาก